

CURSO DE OSTEOPATÍA ESTRUCTURAL

MADRID
2016-17



LUGAR:
Centro de Fisioterapia
ABC FISIOTERAPIA
www.abcfisioterapia.es

FECHAS:
4 seminarios de 32 horas

1º Septiembre: 7-8-9-10
2º Octubre: 19-20-21-22
3º Noviembre: 16-17-18-19
4º Enero: 11-12-13-14



ORGANIZA:

EMRA FORMACION – www.emraformacion.es
ABC Fisioterapia – www.Abcfisioterapia.es

Entra en nuestras web y solicita más información, descarga el pdf del programa didáctico o ponte en contacto con nosotros en los telfs:

626 441 769 – 91 392 87 75 – 618 471 377

PENSANDO EN TU FUTURO

Nos complace presentar **CURSO de OSTEOPATIA ESTRUCTURAL** de la escuela **EMRA**.

Esta formación tiene como objetivo fundamental capacitar al alumno para su ejercicio clínico como osteópata, priorizando este planteamiento tanto en el **razonamiento clínico como en la práctica clínica supervisada** para la correcta aplicación de las manipulaciones estructurales.

El itinerario de la **FORMACION en OSTEOPATIA** combina la esencia y los principios de la osteopatía con los nuevos avances científicos y la investigación, para ofrecer una educación en osteopatía del **máximo nivel**.

El formato de **4 seminarios de 4 días** cada uno permitirá un buen seguimiento del alumno y continuidad en el desarrollo de los contenidos para desarrollar la esencia de las técnicas estructurales desde el primer día.

Desde el año 2000 cuando se inició la actividad docente de los profesores de la escuela, la búsqueda constante y sin freno de una forma de trabajo coherente fue el único objetivo planteado, hoy es una realidad que toma forma en esta formación, agrupa todos y cada uno de los pilares y principios que cada profesor de EMRA tiene en su clínica diaria.



¿ POR QUE SOMOS DIFERENTES?

- Escuela con centros afines para la práctica clínica del alumno
- Profesorado nacional e internacional con amplia experiencia
- Profesorado integro activo en la práctica clínica
- Equipo multidisciplinar
- Innovación pedagógica continuada
- Formación puente para alumnos
- Formación continuada
- Elevada presencialidad
- Prácticas clínicas supervisadas con pacientes reales
- Practicas de anatomía cadavérica real
- Alto grado de inserción laboral



OBJETIVOS

- Formar **profesionales osteópatas** capacitados para identificar, describir, tratar y comparar problemas de salud.
- Proporcionar al estudiante una **base conceptual y coherente de la osteopatía** fundamentada en principios científicos y razonamiento clínico, sobre la que apoyar cualquier intervención terapéutica.
- Dar la máxima importancia a la vertiente clínica. Fomentando el **análisis y la integración del modelo metamérico**, facilitando su aplicación práctica en pacientes, habilidades que harán del osteópata un profesional seguro y altamente efectivo.
- Comprender la importancia de la **investigación científica y fomentarla en el campo de la osteopatía**.

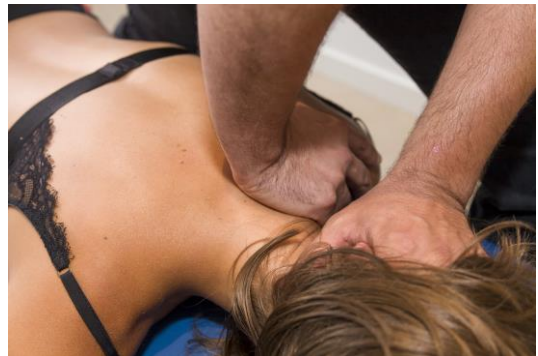

PLAN DE ESTUDIOS



Fecha inicio: 14 de septiembre de 2017

Fecha de finalización: 14 de Enero de 2018

Horarios: jueves, viernes, sábados y domingos de 9:00 a 13:00 y de 15:00 a 19:00.

Lugar: Clínica ABC Fisioterapia.

C/Alonso Zamora Vicente, 9. Portal 4, local 5.

San Sebastián de los Reyes, Madrid.

Telf.: 913928775 - 618471377

Modalidad: presencial

SEMINARIO 1 (32H)

7-8-9-10 de Septiembre

Día 7 Fundamentos osteopáticos y Métodos diagnósticos osteopáticos

Día 8 Técnica lumbar

Día 9 Técnica subastragalina y Técnica dorsal I

Día 10 Técnica dorsal II. Revisión.

SEMINARIO 2 (32H)

19-20-21-22 de Octubre

Día 19 Técnica C7/T1 y Costillas

Día 20 Técnicas de 1ª costilla. Revisión

Día 21 Técnica de iliacos y Técnicas de sacro.

Día 22 Técnica C2

SEMINARIO 3 (32H)

16-17-18-19 de Noviembre

Día 16 Técnica C3-C6

Día 17 Técnica C1. Revisión técnica C2, C3-C6 y C1

Día 18 Técnica occipital

Día 19 Técnicas coxofemoral y rodilla

SEMINARIO 4 (32H)

11-12-13-14 de Enero

Día 11 Técnica de hombro.

Día 12 Técnicas de codo, mano y muñeca. Revisión

Día 13 Revisión técnicas

Día 14 Revisión técnicas



¿A QUIÉN SE DIRIGE?

La formación se dirige a:

- Diplomados o graduados en **Fisioterapia**.
- Licenciados o graduados en **Medicina**.
- **Otros titulados universitarios de la salud** (podólogos, enfermeros...) o de las Ciencias de la Actividad Física y el Deporte.
- Personas **No tituladas** en el ámbito de la salud (con condiciones de formación)



ADMISIÓN Y MATRICULACIÓN

PREINSCRIPCIÓN

El periodo de preinscripción se inicia el **23 de Enero** y finaliza el **1 de Mayo** del 2017.

ADMISIÓN Y MATRICULACIÓN

1. **Rellena el formulario** online de solicitud de admisión. Disponible en la web de la escuela www.emraformacio.es y del centro organizador, www.abcfisioterapia.es
2. **RESERVA DE PLAZA:** abona el pago de **200€** en la cuenta ES66 2100 2405 7002 0024 6378 bajo el concepto de RESERVA PLAZA OSTEOPATÍA ESTRUCTURAL. El importe de la RESERVA será descontado del total del curso a la formalización del mismo. Se enviará el justificante de pago escaneado a la dirección de correo info@abcfisioterapia.es
PLAZO PARA LA RESERVA: fecha límite el 1 de MAYO del 2017.

En caso de no ser admitido o de anulación del curso te reembolsaremos el importe de la RESERVA.

3. **FORMALIZACIÓN MATRÍCULA:** la matrícula se formalizará realizando el pago del total del importe del curso restando los 200€ de la reserva de plaza (1950€). El importe se abonará en la mismo número de cuenta en concepto de FORMALIZACIÓN OSTEOPATÍA ESTRUCTURAL. Se enviará el justificante de pago escaneado a la dirección de correo anteriormente facilitada (info@abcfisioterapia.es).
PLAZO PARA LA FORMALIZACIÓN: fecha límite el 1 de JUNIO del 2017.
4. **Entrega la documentación necesaria** para la admisión.
 - a. Fotocopia del DNI o pasaporte
 - b. Fotocopia del título o resguardo de los derechos de expedición del título de los estudios de acceso
 - c. Currículum vitae
 - d. Para los estudiantes NO titulados en formación sanitaria oficial, presentación del programa de sus estudios de la escuela donde realizaron dicha formación y entrevista personal.
5. **Consulta la resolución de tu solicitud de admisión.** El **15 de Junio de 2017** recibirás por correo electrónico la resolución final de admisión y formalización de la plaza reservada.. Las plazas se adjudicaran por **orden estricto de solicitud**. En caso de no ser admitido, pasaras a formar parte de la lista de espera.
6. **Lista de espera.** En caso de formar parte de la lista de espera y que dispongamos una plaza para ti, te lo comunicaremos por correo electrónico antes del 1 de Julio. En este caso, deberás matricularte entre el 1 y el 15 de Julio del 2017.

Si lo deseas puedes solicitar una entrevista **informativa** personal sin compromiso
formación@emraformacion.es

¡VEN A CONOCERNOS!

*Atención, intención y presencia
por medio de la
escucha manual razonada.*



emra
escucha manual razonada

www.emraformacion.es
formación@emraformacion.es
Telf.: 626 441 769



FORMACIÓN ESTRUCTURAL

FORMATO INTENSIVO

Esta formación se imparte en 4 seminarios de 4 días cada uno, desglosándose los contenidos de la siguiente forma:

SEMINARIO 1 (32H): 7-8-9-10 de Septiembre.

Día 7

Fundamentos osteopáticos y Métodos diagnósticos osteopáticos.

- Noción de receptor
- Concepto estructural
- Alteraciones de la estructura
- Lesión vs Lesión osteopática
- Variables de regulación
- Punto fijo - CIR
- Test de resistencia
- Metámera y SNAUT
- Cadena ascendente y descendente
- Potencial vital y variables
- Nociones sobre fisiología osteopática
- Técnicas manipulativas
- Leyes manipulativas

Día 8

Técnica lumbar.

- Consideraciones previas a la manipulación
- Posición paciente
- Posición terapeuta
- Gesto manipulativo

Día 9

Técnica subastragalina y Técnica dorsal I.

- Posición paciente
- Posición terapeuta
- Gesto manipulativo

Día 10

Técnica dorsal II. Revisión.

- Posición paciente
- Posición terapeuta

- Gesto manipulativo
- Repaso técnicas



SEMINARIO 2 (32H): 19-20-21-22 de Octubre.

Día 19

Técnica C7/T1 y Costillas.

- Posición paciente
- Posición terapeuta
- Gesto manipulativo
- Relaciones a destacar del segmento cérico-dorsal

Día 20

Técnicas de 1ª costilla. Revisión.

- Posición paciente
- Posición terapeuta
- Gesto manipulativo
- La 1ª costilla como entrada de información superior

Día 21

Técnica de iliacos y Técnicas de sacro.

- Posición paciente
- Posición terapeuta
- Gesto manipulativo
- Mitos y verdades sobre el sacro

Día 22

Técnica C2.

- Posición paciente
- Posición terapeuta
- Gesto manipulativo
- La C2 de “cada paciente”



SEMINARIO 3 (32H): 16-17-18-19 de Noviembre.

Día 16

Técnica C3-C6.

- Posición paciente
- Posición terapeuta
- Gesto manipulativo

Día 17

Técnica C1. Revisión técnica C2,C3-C6 y C1.

- Posición paciente
- Posición terapeuta
- Gesto manipulativo

Día 18

Técnica occipital.

- Posición paciente
- Posición terapeuta
- Gesto manipulativo

Día 19

Técnicas coxofemoral y rodilla.

- Posición paciente
- Posición terapeuta
- Gesto manipulativo
- Relaciones a destacar del segmento coxofemoral y fémoro-tibial



SEMINARIO 4 (32H): 11-12-13-14 de Enero.

Día 11

Técnica de hombro.

- Posición paciente
- Posición terapeuta
- Gesto manipulativo
- Comprensión real del tratamiento del hombro

Día 12

Técnicas de codo, mano y muñeca. Revisión.

- Posición paciente
- Posición terapeuta
- Gesto manipulativo
- La importancia del movimiento accesorio

Día 13

Revisión técnicas.

- Dudas
- Técnicas añadidas a la manipulación

Día 14

Revisión técnicas.

- Dudas
- Técnicas añadidas a la manipulación